Clubblad

Opgericht november 1967

---------- **UITNODIGING AAN ALLE LEDEN!** ----------

Hierbij nodigen wij u uit tot het bijwonen van de

<u>*EXTRA* ALGEMENE LEDENVERGADERING</u>,

welke gehouden zal worden op donderdag 4 januari 2016 om 20:00 uur, in de speelhal sportcentrum Waterkanten te Lisse.

AGENDA:

1. Opening en mededelingen.
2. Vaststelling agenda.
3. Verkiezing bestuur:
   André van Rooyen treedt af als interim voorzitter

   <u>Conform gestelde in de ALV van 15 oktober 2015 zal in deze speciale extra Algemene Leden Vergadering de functie van Voorzitter en indien de omstandigheden zo bepalen, de functie van Penningmeester ter stemming worden gebracht!</u>

   <u>Kandidaten kunnen zich vanaf nu aanmelden.</u>

4. Rondvraag.
5. Sluiting.

<u>ALLE LEDEN EN OUDERS VAN JEUGDLEDEN WORDEN MET NADRUK VERZOCHT AANWEZIG TE ZIJN</u>. Een goede besluitvorming is ook in uw belang! Ook ouders van jeugdleden kunnen zich verkiesbaar stellen.

Aanvullingen op en opmerkingen over de agenda kunt u kwijt via voorzitter@bvlisse.com.

Het bestuur

Oktober 2015

Van de voorzitter

Beste leden,

Bij deze het laatste stukje dat ik schrijf als voorzitter.

Ik heb met veel moeite de laatste jaren deze plek in het clubblad zo goed mogelijk proberen te vullen, hoe goed het was laat ik aan u over. Ik heb het nooit als gemakkelijk beschouwd altijd weer een stukkie ''van de voorzitter'' over onze club te schrijven.

Buiten de gezelligheid en enthousiasme op en naast de baan valt er maar weinig te melden. Het viel mij niet mee om elke keer wat nieuws te melden zonder te veel in herhalingen te vervallen. Ik ga er altijd wel van uit dat iedereen het meeste allang weet.

Maar goed, terug naar mijn vertrek op dit moment is er nog geen opvolger. Dus mocht er nog iemand kandidaat willen worden. Wij horen het graag!

Rest mij het bestuur te bedanken voor al hun werk. Uiteraard wil ik ook Ellen en Koos bedanken voor hun inzet als activiteitencommissie.

Ik ben natuurlijk nog steeds actief en zie ik u graag in de hal of op het speelveld.

André

Van de redactie

Het clubblad is er weer, met onder andere:

- Uitnodiging Algemene Ledenvergadering 4 januari;
- Van de (interim)voorzitter;
- Jeugdcompetitie;
- De kalenders;
- Nieuwe leden.

Uiteraard blijft de vraag van de redactie.. Heb je nieuws wat de hele vereniging moet weten of leuke dingen voor op de website…? Mail naar leden@bvlisse.com!!!!!!!!!!!!!!

Veel leesplezier!

Hartelijke groeten van de redactie,
Jeannette Mesman (met medewerking van Lisanne Mesman)

Jeugdcompetitie

Het is al weer eind oktober. Dat betekent dat bij de bond moet worden ingeschreven voor de jeugdcompetitie.

Net als andere jaren hebben de jeugdspelers weer een schrijven ontvangen met de vraag of ze competitie willen spelen en een inschrijfformulier.

We hopen natuurlijk dat alle spelers hier volmondig ja op gaan zeggen en zich inschrijven.

Het zou leuk zijn als we dit jaar weer een opstap team kunnen inschrijven.

Ook als je pas net begonnen bent… de competitie start pas in februari 2016. Dan speel je al enkele maanden. En bij de indeling houden we daar rekening mee. We proberen altijd om het team in een groep in te (laten) delen waar ook veel beginners in zitten, zodat de speelsterktes een beetje overeenkomen.

Dus kom op! Meld je aan!

Heb je vragen of bedenkingen over competitie spelen?
Schroom niet om contact op te nemen.

Mailen kan op: jeugd@bvlisse.com, of bel mij 0252-419256 (‘s avonds)

Marc Strobbe

Activiteitencommissie

Het is een bewogen seizoen geweest.

Per 1 december zou de nieuwe sporthal gereed zijn maar door omstandigheden werd deze datum steeds gewijzigd. Daardoor stond er het vorig seizoen niet zo heel veel in de planning van de activiteitencommissie. De bedoeling is echter dat het nieuwe seizoen weer vol komt te staan met leuke toernooitjes.

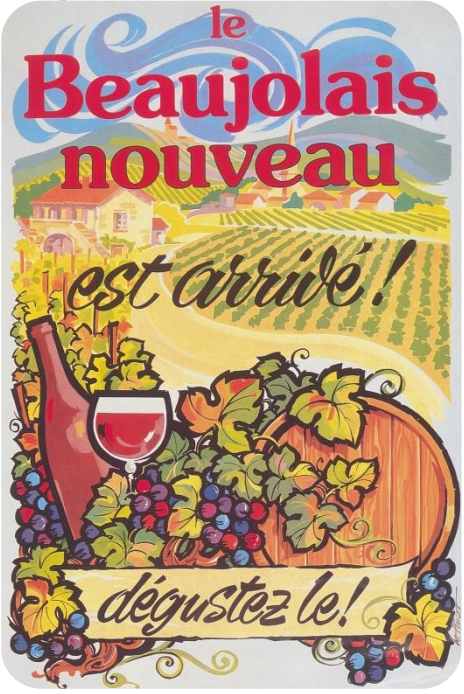

Inmiddels zijn we behoorlijk ingeburgerd in het nieuwe Sportpaleis en hebben we begrepen dat de medewerkers van Sportfondsen met ons mee willen denken als het gaat om het organiseren van leuke activiteiten.

Als het goed is, hangt de aankondiging van het Beaujolaistoernooi voor dit jaar al op het bord in de hal.

Het doet ons genoegen dat wij de bijdragen, die wij doorgaans hebben gevraagd voor de toernooitjes, dit jaar kunnen beperken door een flinke injectie van het bestuur. Mocht dit voor sommige leden al een drempel geweest zijn om deel te nemen, dan is dit dus geen reden meer.

Verder zijn we van plan om op de maandag tussen Kerstmis en Nieuwjaar “iets” leuks te doen maar ook daarover krijgt iedereen nog nader bericht.

Afhankelijk van het succes van deze activiteiten kijken we in het nieuwe jaar weer verder wat er nog te “organiseren” valt, ideeën van jullie blijven welkom!!

Wij wensen iedereen natuurlijk weer een fantastisch seizoen en heel veel sportplezier !!

Groet,
Koos en Ellen

Jeugdtraining

Trainen in de sporthal van 'Ter Specke'

Zaterdag 24 oktober 2015, het is wel even wennen als je de mooie sporthal 'De Waterkanten' gewend bent en je moet uitwijken naar de Ter Specke sporthal. Donkere gangetjes, veel volk buiten en in de kleedkamers. Voetbal(st)ers in overvloed… maar er moest badminton worden gespeeld..

Vreemde hal… waar zijn de spullen… welk hok, waar zijn de palen. Wel e.e.a. gevonden, maar…. Niet compleet, oud, stuk…..

Enfin, we houden het er maar op dat het voor deze ene keer wel moet kunnen. Netten opgezet zo goed en kwaad als het ging.

Herfstvakantie, maar toch een redelijke opkomst, een uurtje later dan normaal (11:00 uur). Ook trainer Jordy had de weg naar Ter Specke gevonden en zo kon er toch lekker twee uur worden getraind en gespeeld.

Laten we hopen dat alles vanaf zaterdag 31 oktober weer lekker in De Waterkanten kan plaatsvinden.

Marc Strobbe

Wintertijd Challenge

In de nacht van 24 op 25 oktober werd door Sportfondsen de Wintertijd Challenge georganiseerd voor Spieren voor Spieren. Onder de naam “Spetteren en sporten voor spieren in De Waterkanten Lisse!” kon je je voor de volgende sporten/onderdelen inschrijven:

- Estafette zwemmen;
- Aquabootcamp;
- Duiken;
- Badminton;
- Volleybal.

Als vereniging hebben wij **€203** opgehaald. Helaas konden we niet deelnemen aan de activiteit die gepland was, namelijk ’s nachts een uurtje badmintonnen, vanwege de crisisopvang van de vluchtelingen in onze sporthal. Het bedrag wat Sportfondsen heeft opgehaald is € 5.139.

Oktober

MAANDAG	DINSDAG	WOENSDAG	DONDERDAG	VRIJDAG	ZATERDAG	ZONDAG
			01	Ton Timmermannn 02	03	04
05	06	07	08	09	10	John van der Aart 11
12	13	14	15	16	17	18
19	20	21	Didier Cozijn 22	23	24	25
Bart Ouwehand 26	27	28	29	30	31	

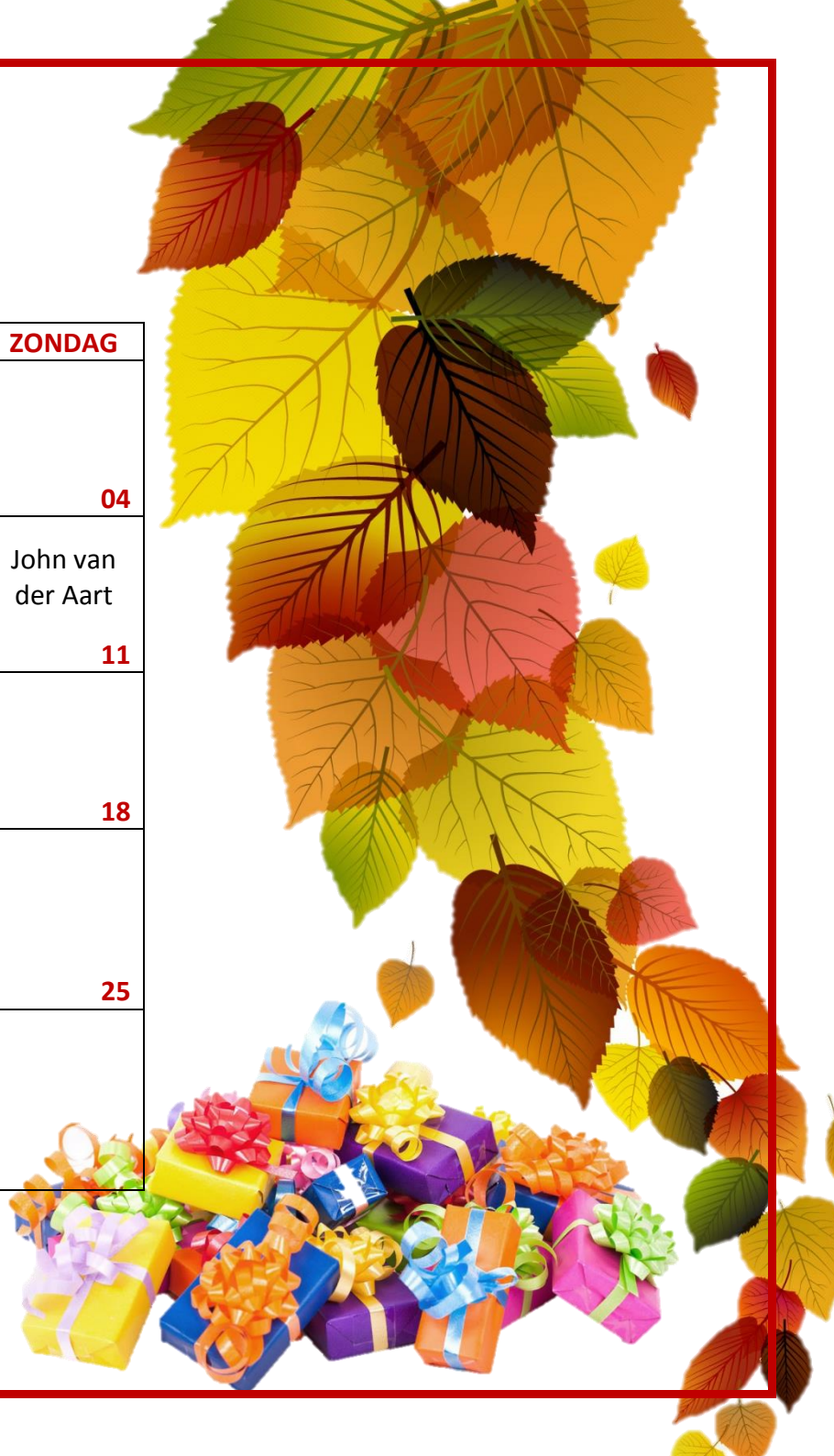

Recreantencompetitie

Speelschema recreantencompetitie 2015-2016:

Week	Datum	Aanvang	Thuisspelend team	Uitspelend team	Plaats wedstrijd
47	**17-11-2015**	20:30 uur	Smash 70	**BV Lisse 1**	Woubrugge
48	**23-11-2015**	20:00 uur	**BV Lisse 1**	BC De Valken 1	Lisse*
49	**30-11-2015**	20:00 uur	**BV Lisse 1**	Bacluvo 1	Lisse
50	**07-12-2015**	20:00 uur	Bacluvo 2	**BV Lisse 1**	Voorhout
02	**11-01-2016**	20:15 uur	BC De Valken 2	**BV Lisse 1**	Valkenburg
03	**19-01-2016**	20:30 uur	BKN 1	**BV Lisse 1**	Noordwijkerhout
04	**25-01-2016**	20:00 uur	**BV Lisse 1**	BKN 2	Lisse
05	**01-02-2016**	20:00 uur	**BV Lisse 1**	BVNV 1	Lisse
06	**08-02-2016**	20:00 uur	**BV Lisse 1**	Dynamo Sassenheim 1	Lisse

*Deze wedstrijd gaat niet door vanwege het Beaujolaistoernooi. Het is nog niet bekend wanneer de wedstrijd wel gespeeld zal worden.

Dit jaar doen wij voor het eerst mee met de recreantencompetitie. Dat betekent dat het team, bestaande uit Harmien, Safikan, André, Bert, Lian en Frans, verschillende wedstrijden gaat spelen. Het schema hierboven laat zien waar ze in actie komen en wanneer.

Nieuwe leden

Dylan Lagerwerf

Tessa Duister

Lukas Minnee

Silke Kroes

Anne Geul (terug van weggeweest!)

Huishoudelijk reglement

LIDMAATSCHAP

Als u lid wilt worden van onze Vereniging kom dan eens langs op één van de speelavonden. U kunt dan gratis drie avonden meedoen. Het enige wat u nodig hebt is sportkleding, sportschoenen voor in de zaal en een racket. Heeft u nog geen racket? Dan kunt u er één van ons lenen.

Bent u enthousiast geworden, dan kunt u zich aanmelden voor het lidmaatschap van de Vereniging door het inschrijfformulier in te vullen. Het formulier is te downloaden op onze website www.bvlisse.com of aan te vragen bij de ledenadministratie:

Badminton Vereniging Lisse
t.a.v. Jeannette Mesman – ledenadministratie
Darwinplantsoen 14
2163 JM Lisse
E-mail: leden@bvlisse.com

Mocht u nog vragen hebben of willen weten wanneer u het beste kunt komen kijken of meespelen, stuur dan een e-mail naar secretaris@bvlisse.com.

Als u lid wordt van Badminton Vereniging Lisse houdt dan rekening met het volgende:

- Het verenigingsjaar (seizoen) loopt van 1 augustus tot en met 31 juli van enig jaar;
- Het lidmaatschap wordt aangegaan voor onbepaalde tijd;
- Leden zijn contributie verschuldigd. De betalingstermijn van de contributie is 30 dagen na factuurdatum. Bij het verstrijken van deze betalingstermijn wordt bovenop het contributiebedrag € 10,00 (incasso)kosten in rekening gebracht;
- Leden verplichten zich voor het hele seizoen. Indien een lid voor een langere periode geen gebruik kan maken van de speelfaciliteiten binnen de Vereniging (door blessure of overmacht) kan men bij het Bestuur schriftelijk en met redenen omkleed een slapend lidmaatschap aanvragen. Men kan het slapend lidmaatschap alleen aanvragen als men langer dan twee maanden al geen gebruik heeft kunnen maken van de speelmogelijkheden. Met de aanvraag tot het slapend lidmaatschap heeft het lid de intentie om weer te gaan spelen. Zegt het lid alsnog het lidmaatschap op na een periode van slapend lidmaatschap, dan heeft het bestuur het recht om alsnog de contributie voor deze periode te innen. Zodra het lid weer gebruik kan maken (of maakt) van de speelmogelijkheden dient het lid dit aan te geven bij de ledenadministratie. Een slapend

lid kan geen gebruik maken van de speelfaciliteiten of competitie spelen. Het Bestuur besluit in alle gevallen of een slapend lidmaatschap wordt verleend. Slapende leden betalen eenmalig € 5,00 administratiekosten plus de voor het lid geldende NBB bondscontributie;

- Leden dienen een pasfoto in te leveren bij de ledenadministratie ten behoeve van het pasje voor het afhangbord;
- Leden dienen een verhuizing of wijziging van e-mailadres te melden bij ledenadministratie.

BEËINDIGEN LIDMAATSCHAP

Het lidmaatschap wordt aangegaan voor onbepaalde tijd.

Voor het beëindigen van het lidmaatschap gelden de volgende spelregels:

- Het lidmaatschap kan alleen schriftelijk of per e-mail worden opgezegd, drie maanden voor aanvang van het nieuwe seizoen (dus vóór 1 mei), bij de ledenadministratie.
  Badminton Vereniging Lisse
  t.a.v. Jeannette Mesman – ledenadministratie
  Darwinplantsoen 14
  2163 JM Lisse
  E-mail: leden@bvlisse.com
- Opzeggen kan gedurende het hele jaar, maar wordt pas effectief na afloop van het seizoen;
- Wanneer vóór 1 mei van enig jaar niet wordt opgezegd dan verbindt het lid zich automatisch voor het hele volgende seizoen;
- Het Bestuur kan in uitzonderingsgevallen een schriftelijke opzegging na 1 mei honoreren. Het lid dient daartoe vóór 1 augustus op te zeggen en dit verzoek tot beëindiging van het lidmaatschap met redenen te omkleden (m.n. waarom de deadline van 1 mei niet kon worden gehaald). Het Bestuur beoordeelt de opzegging en kan aan een positieve beslissing op het verzoek voorwaarden stellen. Naast de voorwaarden die het Bestuur kan stellen is de Vereniging helaas altijd genoodzaakt € 35,00 administratiekosten in rekening te brengen.

Toelichting:

In de laatste drie maanden van het verenigingsjaar worden er financiële verplichtingen aangegaan voor het volgende seizoen; bijvoorbeeld de huur van de zaal, het inhuren van de trainers en het bestellen van shuttles. Dit alles is gebaseerd op het ledenaantal. Daarom is de Vereniging genoodzaakt bovenstaande regels te stellen en toe te zien op strikte naleving.

November

MAANDAG	DINSDAG	WOENSDAG	DONDERDAG	VRIJDAG	ZATERDAG	ZONDAG
						Lisette van Dijk 01
02	03	04	05	06	07	08
09	10	11	12	13	14	15
16	17	18	19	Safikan Goelamhaider 20	21	22
23	24	25	26	27	Trees Hollinger 28	29
30						

Babynieuws

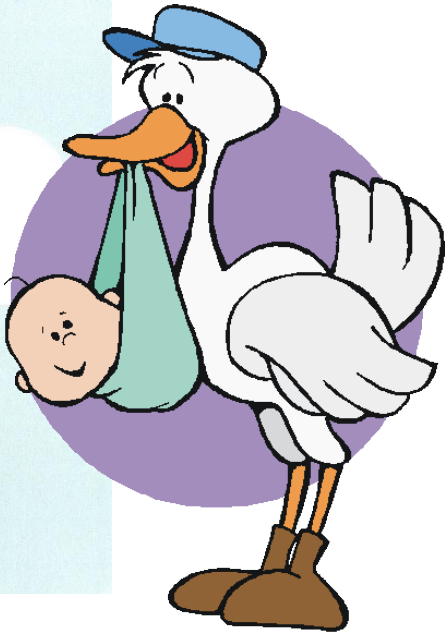

Koopjes

Clubshirts:
150/160 (gebruikt, € 5,00)
S – M – L (€ 16,50)

Clubvesten in diverse maten (geen kindermaten) (€ 25,00)
Polo-trui (L) € 10,00

Heb je interesse, stuur een mailtje naar: leden@bvlisse.com

December

MAANDAG	DINSDAG	WOENSDAG	DONDERDAG	VRIJDAG	ZATERDAG	ZONDAG
	01	02	03	04	05	06
07	08	09	10	11	12	13
14	15	16	17	18	19	20
21	22	23	24	25	26	27
28	29	Matthijs Dol 30	31			

Wij danken onze sponsoren en adverteerders:

Bij ons kunt u terecht voor
een helder, onafhankelijk
en persoonlijk advies.
Wij heten u van harte welkom!

- Verzekeringen
- Pensioenen
- Hypotheken
- Financiële planning

VDSD B.V.
2e Poellaan 10A
2161 CJ Lisse
Postbus 94
2160 AB Lisse
T (0252) 41 68 50
F (0252) 42 04 57
E info@vdsd.nl
I www.vdsd.nl

VDSD
HELDERHEID IN VERZEKEREN

HOUTCENTRUM VOOR
LISSE EN OMGEVING

- SPAANPLAAT, GRENEN
- SCHROTEN, RABATDELEN
- HARDBOARD, LABUAN EN ZACHTBOARD
- VLOERPLATEN
- VURENHOUTEN VLOERDELEN

Alles op maat gezaagd
Ruime parkeergelegenheid aanwezig!

FA. ZANDVLIET EN ZN.

Haven 18 - 2161 HK Lisse - Tel. 0252 - 413559
Geopend: maandag-vrijdag van 8-12 uur en 13-18 uur

BRIL Jan't

SERCOM

www.klimaatcomputer.nl

Specialisten in elektronica en computers
voor de procesautomatisering van
bloembollenbedrijven, glastuinbouw,
watergifinstallaties (substraat),
Hydrocultuurkwekerijen (witlof),
koel- en vrieshuizen en aardappelbewaring.

SERCOM Regeltechniek bv
Heerweg 9, 2161 AB Lisse
Postbus 284, 2160 AG Lisse
Tel.: 0252-416530
Website: www.sercom.nl
E-mail: info@sercom.nl

homma
ELEKTROTECHNISCHE OPLOSSINGEN

Als u kiest voor: Duurzaamheid, Innovatie, Kwaliteit en Betrouwbaarheid

Vennestraat 21
2161 LE Lisse
0252-416054 tel
0252-418921 fax
www.hommabv.nl
info@hommabv.nl

- Elektrotechniek
- Beveiliging
- Industriële automatisering
- Onderhoud en beheer
- Datanetwerk
- Zonnepanelen

Homma Elektrotechniek BV heeft een uitgebreide certificering. Details hierover vindt u op www.hommabv.nl

SPORT 2000

L.J. SPORT
your professional sportshop

LISSE
Berkhoutlaan 9
0252 - 420 300

SASSENHEIM
Hoofdstraat 191
0252 - 240 777

WASSENAAR
Langstraat 57
070 - 51 56 170

Alles voor ogen!

BRILMODE- EN CONTACTLENSCENTRUM
DREIJER OPTIEK
KANAALSTRAAT 25-27 • 2161 JA LISSE • TEL. 15992